

PIANO SEMINTERRATO

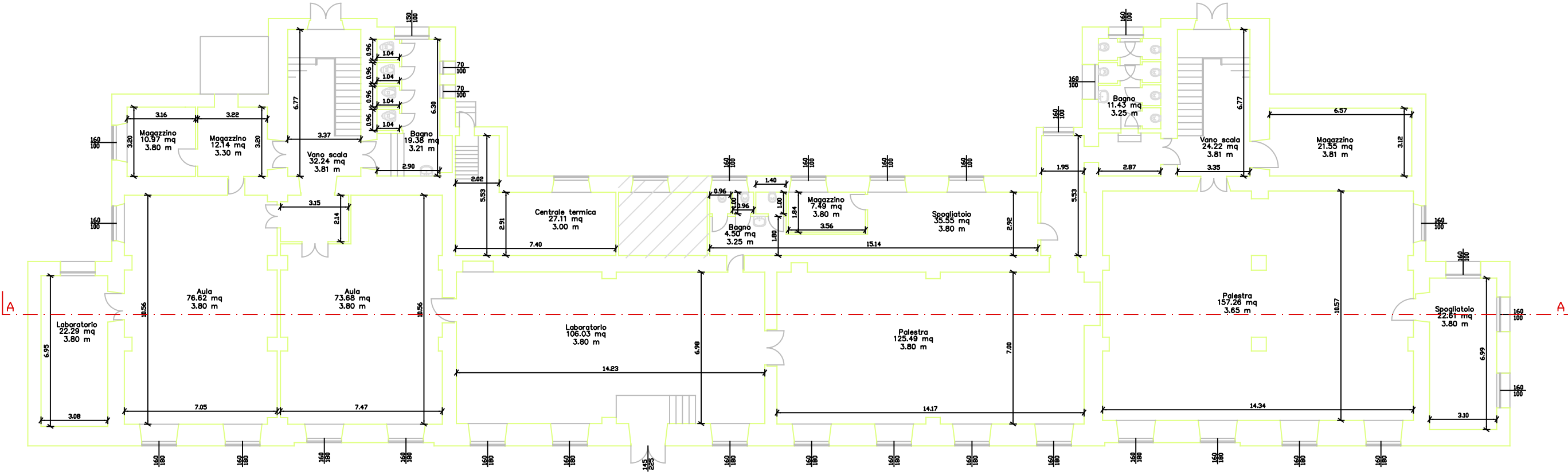

PIANO RIALZATO

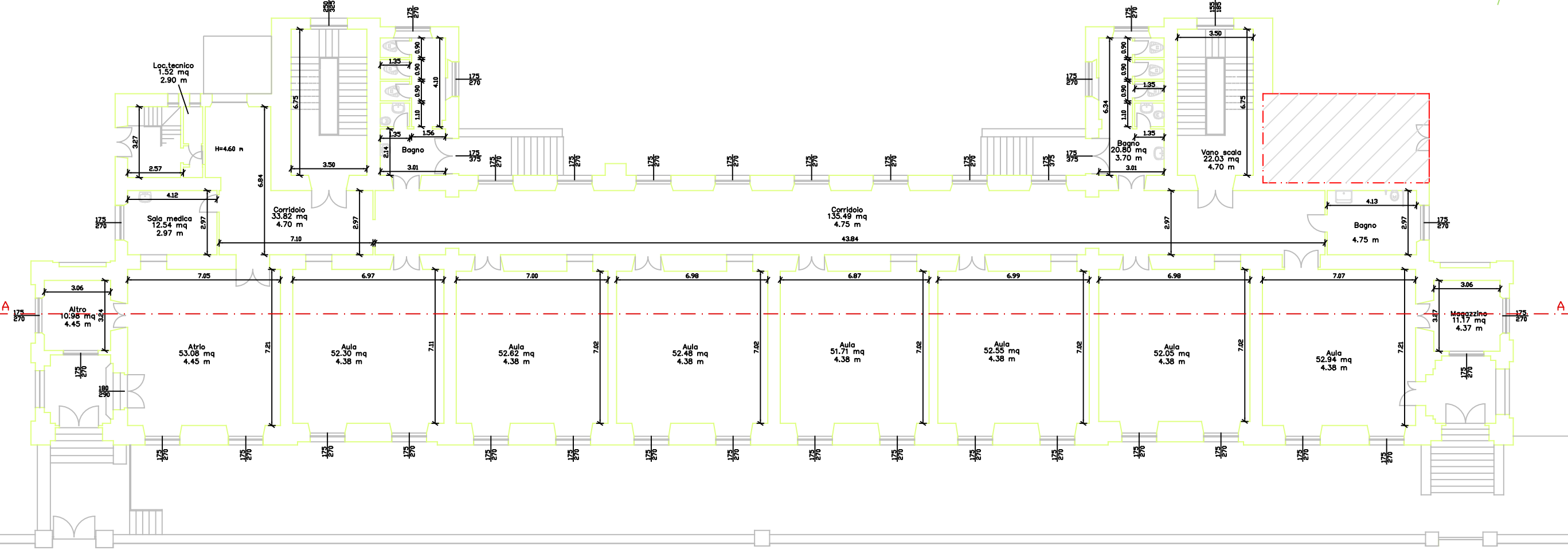

E194 - Scuola media "A. G. Barrili"
 ALLEGATO B
 2. INVOLUCRO EDILIZIO - SEMINTERRATO - PIANO RIALZATO
 scala 1:200

SERVIZIO DI AUDIT E DIAGNOSI ENERGETICHE RELATIVE AGLI EDIFICI SCOLASTICI DI PROPRIETA' DEL COMUNE DI GENOVA

Committente ATI
energynet srl
 Mandataria
more
 energy
 Integrated Engineering
 LOTTO 8
 COMUNE DI GENOVA